II B 53[4]

LIBRARY OF
Dr. Z. P. Metcalf
1885–1956

II B. 53 b

Dr. Sulzers Abgekürzte Geschichte der INSECTEN.

ZWEETER THEIL,

Welcher XXXII. ausgemahlte Kupfertafeln enthält.

Winterthur, bey H. Steiner. u. Comp. Buchh.

MDCCLXXVI.

H. Schellenberg fec.

Naturwissenschaftlicher Verein für Provinz Posen.

1. COLEOPTERA.

Scarabaeus.

Tab. I.

1. COLEOPTERA.

Lucanus. Dermestes. Ptinus. Hister. Gyrinus Byrrhus Cistela. Silpha. 14 17
1. 2. 3–5. 13. 6–8. 9. 10. 11. 12.

Tab. II.

I. COLEOPTERA.

Caſsida. 1. 2. *Coccinella.* 3.–7. *Chryſomela.* 8.–16.

1. COLEOPTERA.

Hispa. a. *Bruchus.* 2. *Curculio.* 3 – 11. *Attelabus.* 12 – 14.

Tab II.

I. COLEOPTERA.

Cerambix. 1.–9. *Leptura* 10. 11

Tab. V.

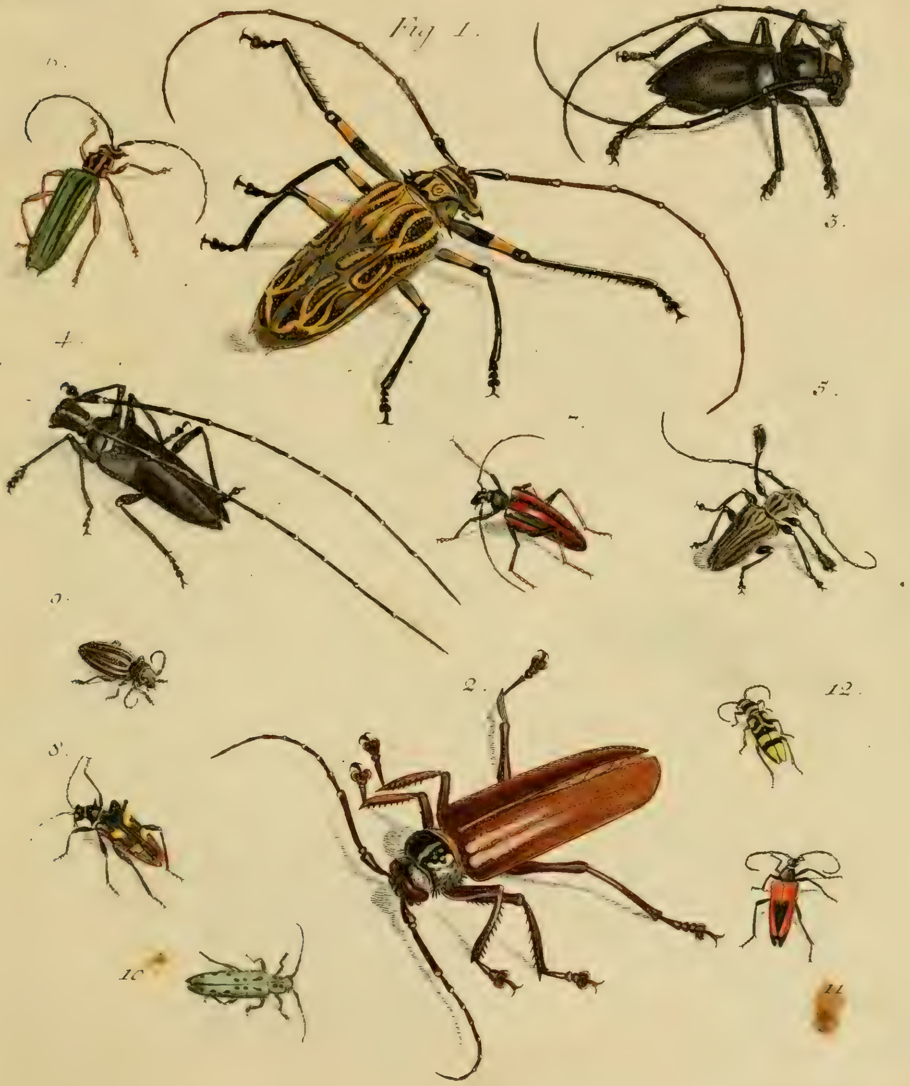

I. COLEOPTERA.

Necÿdalis. Lampÿris. Cantharis. Elater. Cicindela. Buprestis. Dytiscus.

Tab. IV.

1. COLEOPTERA.

Carabus 1..6 *Tenebrio* 7..9 *Meloe* 10..13 *Mordella* 14.15 *Staphylinus* 16 *Forficula* 17

Fig. 1. *Tab. VII.*

II. HEMIPTERA.

Blatta. 1.–3. *Mantis.* 4. *Gryllus.* 5–9.

Tab. VIII.

11. HEMIPTERA.

Gryllus . 1. – 4. *Fulgora* . 5. *Cicada* . 6. – 11.

Tab. IX.

11. HEMIPTERA.

Notonecta. 1 | *Nepa.* 2.–4. | *Cimex.* 5.–17.

Tab. X.

II. HEMIPTERA.

Aphis. 1_6. *Chermes. 7. 8.* *Coccus. 9_11.* *Thrips. 12.*

Tab. XI.

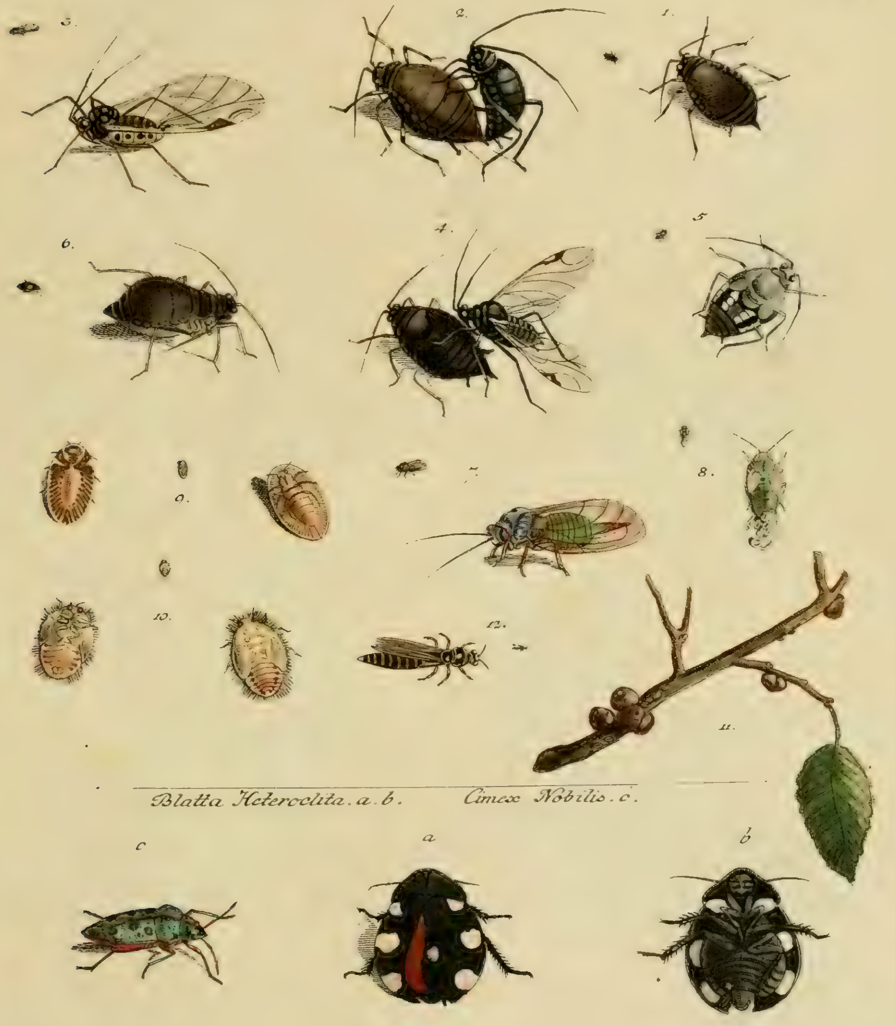

III. LEPIDOPTERA.

Papilio: Eq. Troës.

Tab. XII.

III. LEPIDOPTERA.

Papilio. Eq. Achivi.

Tab. XIII.

III. LEPIDOPTERA.

Papilio. Eq. Achiv.

Tab. XIV.

111. LEPIDOPTERA.

Papilio; Eq. Helicon. 1–5. Danai Candidi. 6.–9

Tab. XV.

III. LEPIDOPTERA.

Pap. Danai fest. 1. 5. Pap. Nymph. gem. 6. 11.

Tab. XVI.

III. LEPIDOPTERA.

Pap. Nymph. gem. 1. 10. *Pap. Nymph. Phaler. 11. 12.*

Tab. XVII.

III. LEPIDOPTERA.

Papilio. Nymph. Phalerat. 1. 6. *Pap. Plebeji Rural. 7. 14.*

Tab. XVIII.

III. LEPIDOPTERA.

Papilio: *Plebeji Urbicolæ.*

Tab. XIX.

III. LEPIDOPTERA.

Sphinx. I.1. II.2.3. III.4-6. IV.7.8.

Tab. XX.

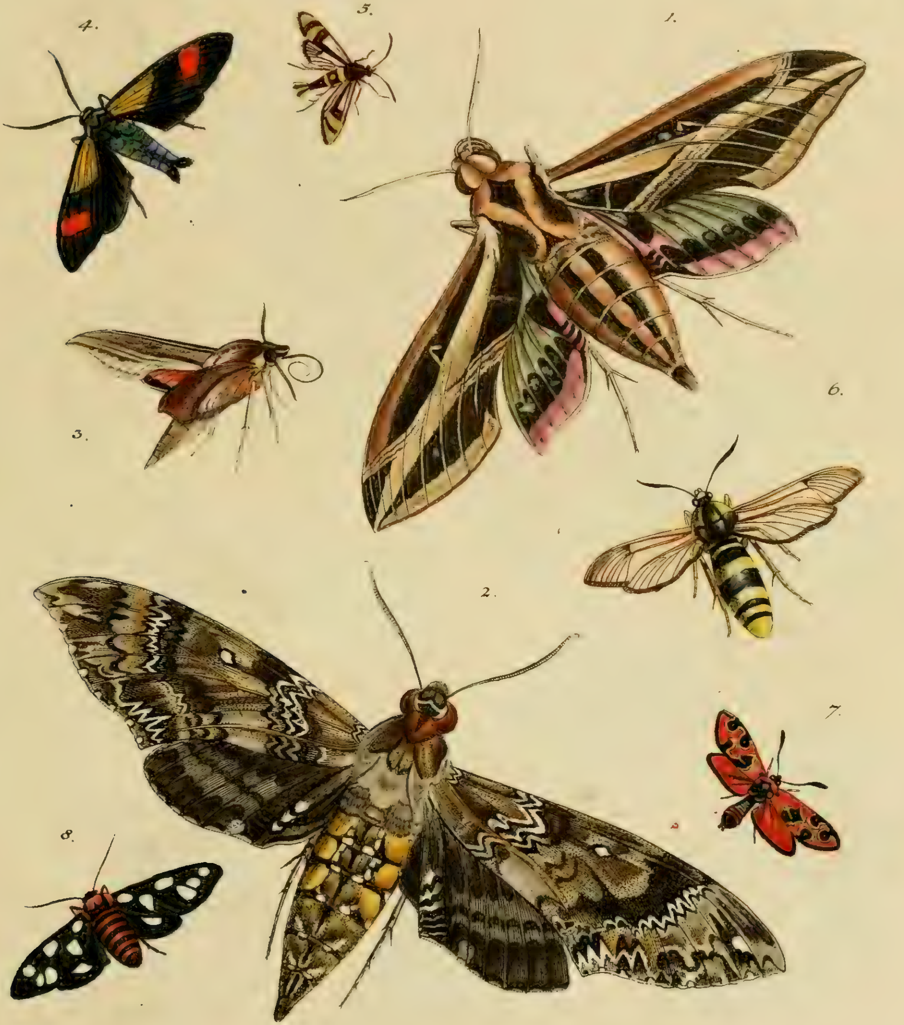

III. LEPIDOPTERA.

Phalæna: Attacus. 1. 2. Ph. Bombyx. 3_7.

Tab. XXI.

III. LEPIDOPTERA.

Phalaena; Noctua. 1–8. Phal. geom. 9. 10.

Tab. XXII.

III. LEPIDOPTERA.

Phalæna; geom. 1–4. Tortrix. 5 Pyral. 6. Tinea. 9–18. Alucita. 19. 20. Parad. 21.22.

Tab. XXIII.

IV. NEUROPTERA.

Libellula. 1_5. *Ephemera*. 6.7. *Phryganea*. 8_13

Tab. XXIV.

IV. NEUROPTERA.

Hemerobius. 1. 2. *Myrmeleon. 3. 4.* *Panorpa. 5. 8.* *Raphidia. 9. 10.*

Tab. XXV.

V. HYMENOPTERA.

Cynips. 1_3. *Tenthredo.* 4_8. *Sirex.* 9_10. *Ichneumon* 11_16.

Tab. XXVI.

V. HYMENOPTERA.

Sphex. 1–6. *Chrysis.* 7. 8. *Vespa.* 9. 13. *Apis.* 14–18. *Formica.* 19. 22. *Mutilla.* 23. 24.

Tab. XXIII.

VI. DIPTERA.

Oestrus 1. Tipula. 2 5. Musca 6 12. Taban. 13. Culex 14 Empis. 15 16 Conops. 17 19. Asil 20 21 Bomb. 22 23. Hippob. 24 25.

Tab. XXVIII.

VII. APTERA.

Lepisma. 1. Podura. 2. Termes. 3 Pediculus. 4. 5. Pulex. 6 Acarus. 7. 8. Phalangium. 9. 11. Aranea. 12. 15.

Tab. XXIX.

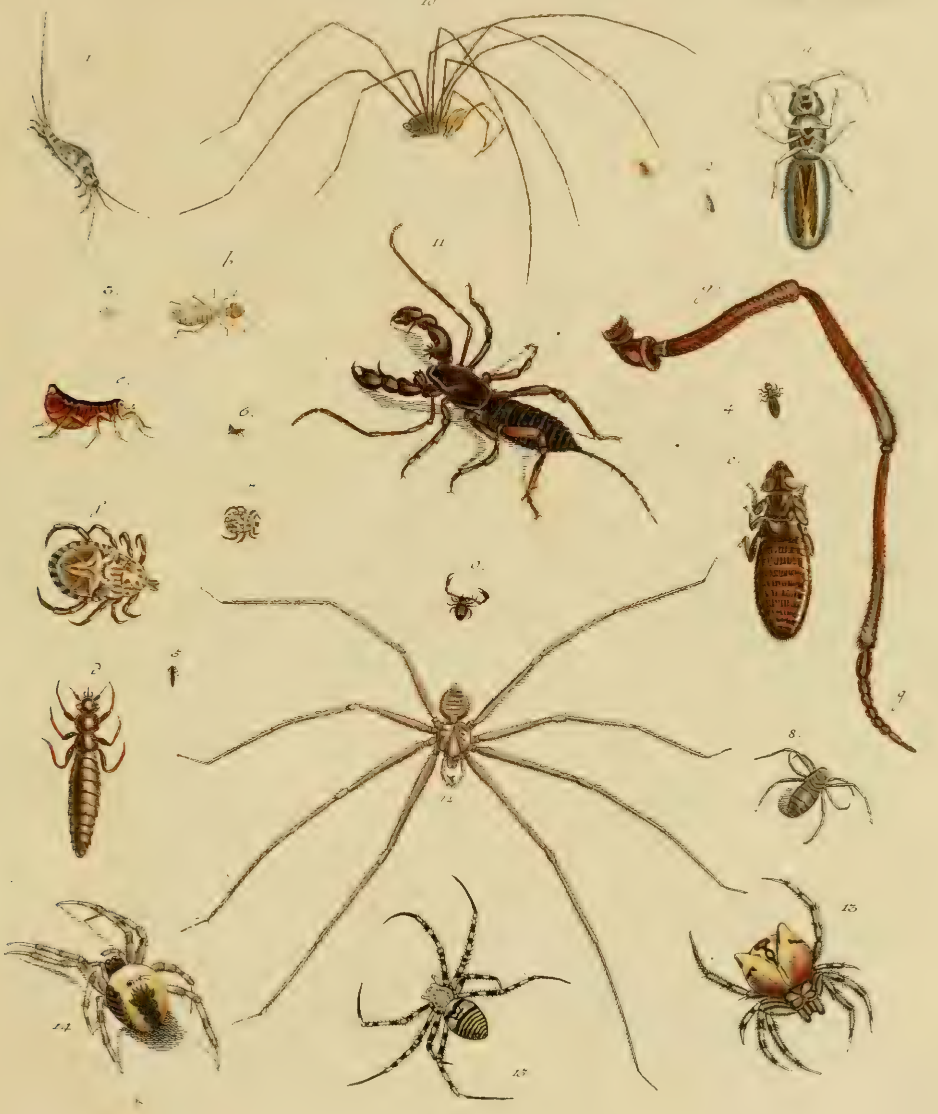

VII. APTERA.

Aranea 1.6. Scorpio 7. Monoculus 8.10. Oniscus 11.13. Scolopendra 14. Iulus 15.

Tab. XXX.

VII. APTERA.

Cancer: Brachyuri. 1–4. Parasitici. 5.

Tab. XXXI.
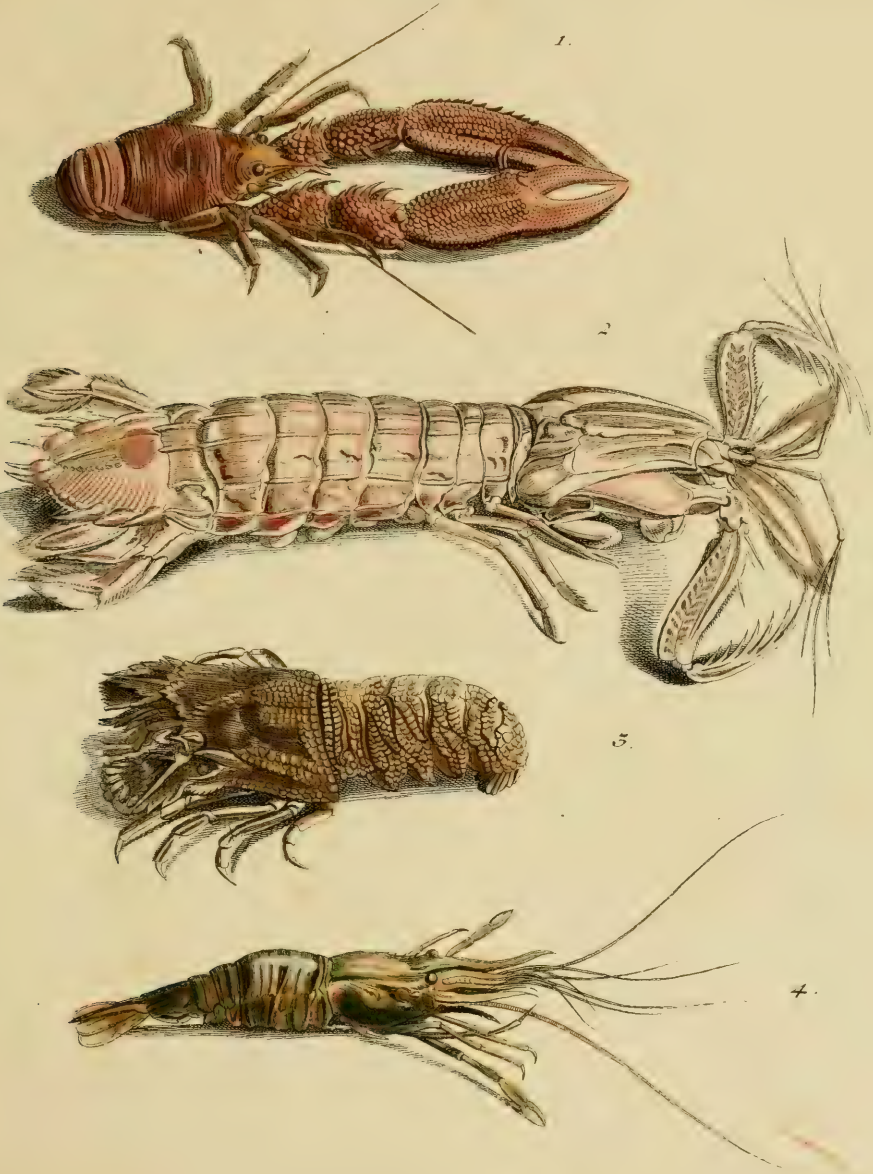
Tab. XXXII.